

ORGANIGRAMA ESTRUCTURAL

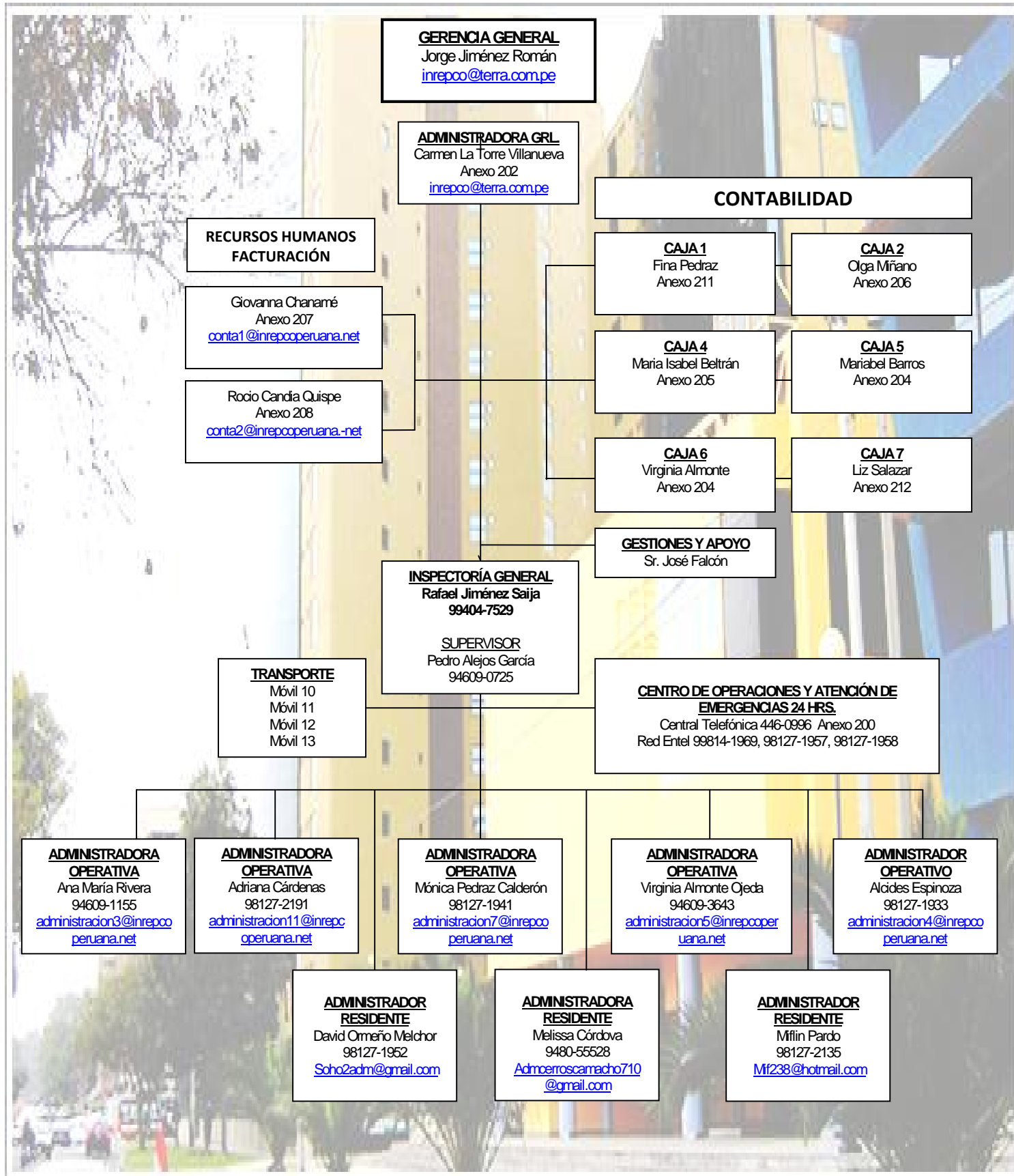

GERENCIA GENERAL
Jorge Jiménez Román
inreppo@terra.com.pe

ADMINISTRADORA GRL
Carmen La Torre Villanueva
Anexo 202
inreppo@terra.com.pe

CONTABILIDAD

**RECURSOS HUMANOS
FACTURACIÓN**

Giovanna Chanamé
Anexo 207
conta1@inreppooperuana.net

Rocio Candia Quispe
Anexo 208
conta2@inreppooperuana.net

CAJA 1
Fina Pedraz
Anexo 211

CAJA 2
Olga Miñano
Anexo 206

CAJA 4
Maria Isabel Beltrán
Anexo 205

CAJA 5
Mariabel Barros
Anexo 204

CAJA 6
Virginia Almonte
Anexo 204

CAJA 7
Liz Salazar
Anexo 212

GESTIONES Y APOYO
Sr. José Falcón

INSPECTORÍA GENERAL
Rafael Jiménez Saija
99404-7529

SUPERVISOR
Pedro Alejos García
94609-0725

TRANSPORTE
Móvil 10
Móvil 11
Móvil 12
Móvil 13

CENTRO DE OPERACIONES Y ATENCIÓN DE EMERGENCIAS 24 HRS.
Central Telefónica 446-0996 Anexo 200
Red Entel 99814-1969, 98127-1957, 98127-1958

ADMINISTRADORA OPERATIVA
Ana María Rivera
94609-1155
administracion3@inreppooperuana.net

ADMINISTRADORA OPERATIVA
Adriana Cárdenas
98127-2191
administracion11@inreppooperuana.net

ADMINISTRADORA OPERATIVA
Mónica Pedraz Calderón
98127-1941
administracion7@inreppooperuana.net

ADMINISTRADORA OPERATIVA
Virginia Almonte Ojeda
94609-3643
administracion5@inreppooperuana.net

ADMINISTRADOR OPERATIVO
Alcides Espinoza
98127-1933
administracion4@inreppooperuana.net

ADMINISTRADOR RESIDENTE
David Ormeño Melchor
98127-1952
Soho2adm@gmail.com

ADMINISTRADORA RESIDENTE
Melissa Córdoba
9480-55528
Admcerrosca macho710@gmail.com

ADMINISTRADOR RESIDENTE
Mifin Pardo
98127-2135
Mf238@hotmail.com



CENTRO DE OPERACIONES DE EMERGENCIAS

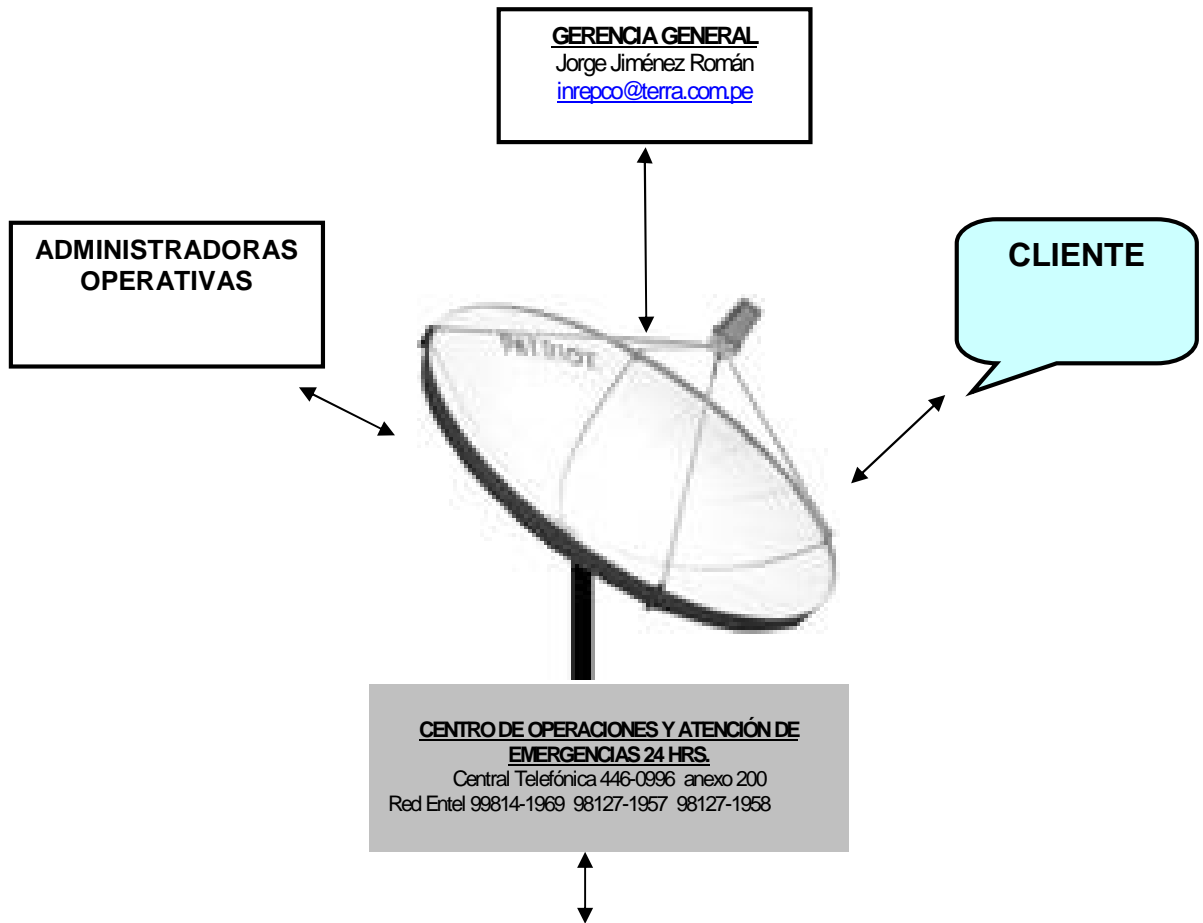

Inrepc Peruana	Radio Patrulla	Bomberos	Serenazgo
Electricistas	Gasfiteros	Carpintería, otros	