



G-450

Grapas Crosby® Clip

Todas las grapas Crosby de tamaño 1/4" y mayores cumplen con la Especificación Federal FF-C-450 TYPE 1 CLASE 1, excepto por aquellas provisiones exigidas por el contratista. Para mayores informaciones ver página 452.

- Cada base lleva forjada el código de identificación del producto (PIC) para rastrear el material, el nombre Crosby o "CG" y el tamaño.
- Basado en la carga de ruptura del cable de acero indicado en el catálogo, las grapas Crosby tienen una eficiencia del 80% para tamaños de 1/8" a 7/8", y 90% para tamaños de 1" hasta 3 1/2".
- La grapa en su totalidad es galvanizada para resistir la acción corrosiva y oxidante.
- Las grapas de 1/8" a 2 1/2" y 3" (3mm a 65mm y 75-78mm) tienen bases forjadas.
- Todas las grapas se empaquetan y etiquetan individualmente con las instrucciones de aplicación y las advertencias apropiadas.
- Las grapas hasta 1 1/2" tienen rosca rolada.
- Crosby Cumple o excede todos los requerimientos de ASME B30.26 incluyendo identificación, ductilidad, factor de diseño, carga de prueba y requisitos de temperatura. Además, estas grapas para cable cumplen con otros requisitos críticos de rendimiento que incluyen índices de fatiga, propiedades de impacto, y capacidad de rastrear el material que no han sido abordados por ASME B30.26.
- Busque la marca Red-U-Bolt®, su garantía de Auténticas Grapas Crosby.



G-450 Grapas Crosby®

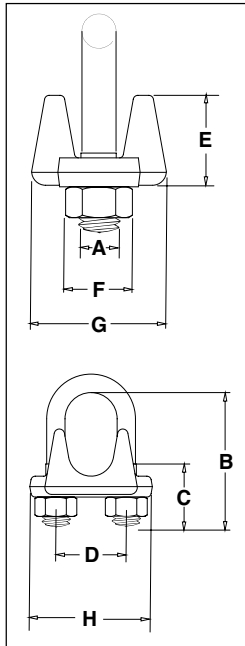

Tamaño Cable (pulg.)	(mm)	G-450 No. de Parte	Cantidad en Paq. Estandar	Peso por 100 (lbs.)	Dimensiones (pulg.)							
					A	B	C	D	E	F	G	H
1/8*	3-4*	1010015	100	6	.22	.72	.44	.47	.37	.38	.81	.99
3/16*	5*	1010033	100	10	.25	.97	.56	.59	.50	.44	.94	1.18
1/4	6-7	1010051	100	19	.31	1.03	.50	.75	.66	.56	1.19	1.43
5/16	8	1010079	100	28	.38	1.38	.75	.88	.73	.69	1.31	1.66
3/8	9-10	1010097	100	48	.44	1.50	.75	1.00	.91	.75	1.63	1.94
7/16	11	1010113	50	78	.50	1.88	1.00	1.19	1.13	.88	1.91	2.28
1/2	12-13	1010131	50	80	.50	1.88	1.00	1.19	1.13	.88	1.91	2.28
9/16	14-15	1010159	50	109	.56	2.25	1.25	1.31	1.34	.94	2.06	2.50
5/8	16	1010177	50	110	.56	2.25	1.25	1.31	1.34	.94	2.06	2.50
3/4	18-20	1010195	25	142	.62	2.75	1.44	1.50	1.39	1.06	2.25	2.84
7/8	22	1010211	25	212	.75	3.12	1.62	1.75	1.58	1.25	2.44	3.16
1	24-26	1010239	10	252	.75	3.50	1.81	1.88	1.77	1.25	2.63	3.47
1-1/8	28-30	1010257	10	283	.75	3.88	2.00	2.00	1.91	1.25	2.81	3.59
1-1/4	32-34	1010275	10	438	.88	4.44	2.22	2.34	2.17	1.44	3.13	4.13
1-3/8	36	1010293	10	442	.88	4.44	2.22	2.34	2.31	1.44	3.13	4.19
1-1/2	38	1010319	10	544	.88	4.94	2.38	2.59	2.44	1.44	3.41	4.44
1-5/8	41-42	1010337	granel	704	1.00	5.31	2.62	2.75	2.66	1.63	3.63	4.75
3/4	44-46	1010355	granel	934	1.13	5.75	2.75	3.06	2.92	1.81	3.81	5.24
2	48-52	1010373	granel	1300	1.25	6.44	3.00	3.38	3.03	2.00	4.44	5.88
2-1/4	56-58	1010391	granel	1600	1.25	7.13	3.19	3.88	3.19	2.00	4.56	6.38
2-1/2	62-65	1010417	granel	1900	1.25	7.69	3.44	4.13	3.69	2.00	4.69	6.63
** 2-3/4	** 68-72	1010435	granel	2300	1.25	8.31	3.56	4.38	4.88	2.00	5.00	6.88
3	75-78	1010453	granel	3100	1.50	9.19	3.88	4.75	4.44	2.38	5.31	7.61
** 3-1/2	** 85-90	1010426	granel	4000	1.50	10.75	4.50	5.50	6.00	2.38	6.19	8.38

*Pernos en U y tuercas electrochapados. ** La base de la de 2-3/4" y 3-1/2" es de acero fundido.



SS-450
Grapas de Acero
Inoxidable
para Cable

- Cada base lleva forjado, el código de identificación (PIC) para rastrear el material, el nombre CROSBY o "CG" y el tamaño.
- Toda la grapa está hecha en acero inoxidable 316 para resistir la acción corrosiva y oxidación.
- Todos los componentes están pulidos para evitar imperfecciones en el acabado.
- Todas las grapas se empaquetan y etiquetan individualmente con las instrucciones de aplicación y las advertencias apropiadas.

Grapas de Acero Inoxidable para Cable SS-450

Tamaño Cable (pulg.)	(mm)	SS-450 No. de Parte	Cantidad en Paq. Estandar	Peso por 100 (lbs.)	Dimensiones (pulg.)							
					A	B	C	D	E	F	G	H
1/8	3-4	1011250	granel	6	.22	.72	.44	.47	.41	.38	.81	.94
3/16	5	1011261	granel	10	.25	.97	.56	.59	.50	.44	.94	1.16
1/4	6-7	1011272	granel	20	.31	1.03	.50	.75	.66	.56	1.19	1.44
3/8	9-10	1011283	granel	47	.44	1.50	.75	1.00	.91	.75	1.63	1.94
1/2	12-13	1011305	granel	77	.50	1.88	1.00	1.19	1.13	.88	1.91	2.28
5/8	16	1011327	granel	106	.56	2.38	1.25	1.31	1.34	.94	2.06	2.50